RÉPUBLIQUE FRANÇAISE
Liberté Égalité Fraternité

ORGANIGRAMME DE LA DIRECTION GÉNÉRALE DES DOUANES ET DROITS INDIRECTS

Mis à jour le 09 novembre 2022
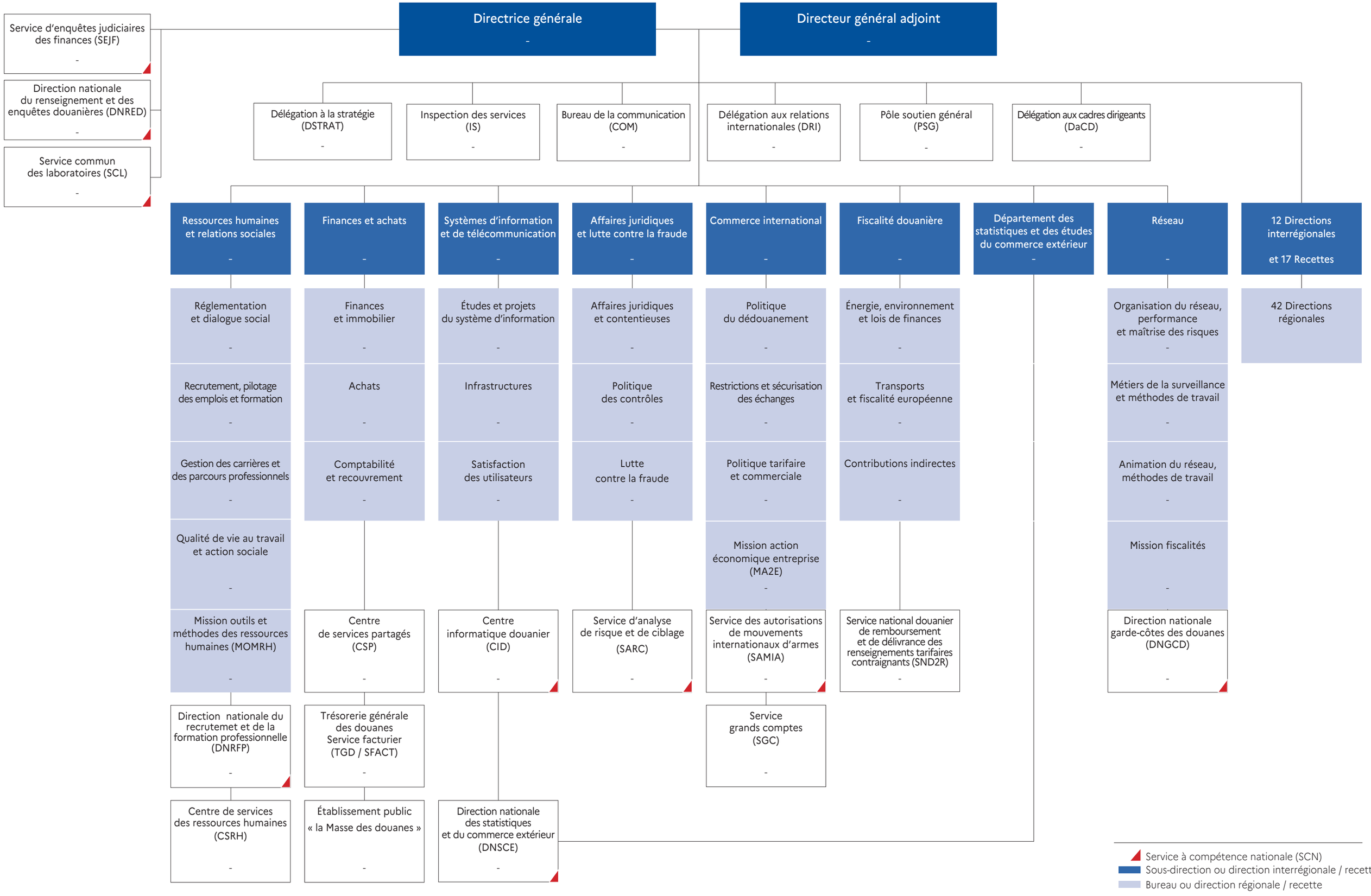
DOUANES & DROITS INDIRECTS